

【送信日 年 月 日】

FAX 0749-62-2763

## お客様情報

ふりがな			
会社名/団体名			
ふりがな			
ご担当者名 (個人の方はお名前)			
電話番号		FAX 番号	
メールアドレス			
ふりがな			
送り先住所	(〒 - )		

商品名	サイズ	カラー	数量
例) ミスタークイック T-33	3m×3m	白	1張

## ■注意事項

こちらから、電話でご連絡することがございますので電話番号は繋がりやすい電話番号をご記入下さい。

FAXをお持ちでない方は、こちらの用紙をスキャナーで読み込むか写真を撮って下記のメールアドレスまでご返信下さい。

「ミスタークイック/イージーアップ」と「かんたんてんと3/キャラバンテント」は文字カラー異なります。お間違えの無い様にご記入下さい。

## ■ご注文の流れ

- こちらの用紙にお客様情報、商品情報、名入れ・ロゴ情報をすべてご記入しメールまたはFAXにてお送りください。
- 用紙確認後、当社にて見積書・レイアウトを作成しメールまたはFAXにてお送り致します。お送りした内容でよろしければ、ご返信下さい。
- 当店でご注文確認後、ご連絡致します。

《当店からのご返信の目安》

テントのお見積り：～5営業日程度

※繁忙期・お問い合わせ内容によりお時間のかかる場合がございます。  
お急ぎの場合はお電話にてご連絡ください。

お問い合わせ先

テント店

TEL 0749-62-2765 FAX 0749-62-2763

✉ データ入稿

tent@e-ohmi.net

対象テント：ワンタッチテント③ (1.8m×3.6m / 2.4m×4.8m / 3.0m×6.0m / 3.6m×7.2m)

【ロゴ入れご希望のお客様】下記にイメージをご記入いただき、ロゴデータを「tent@e-ohmi.net」までお送りください。

■レイアウト図

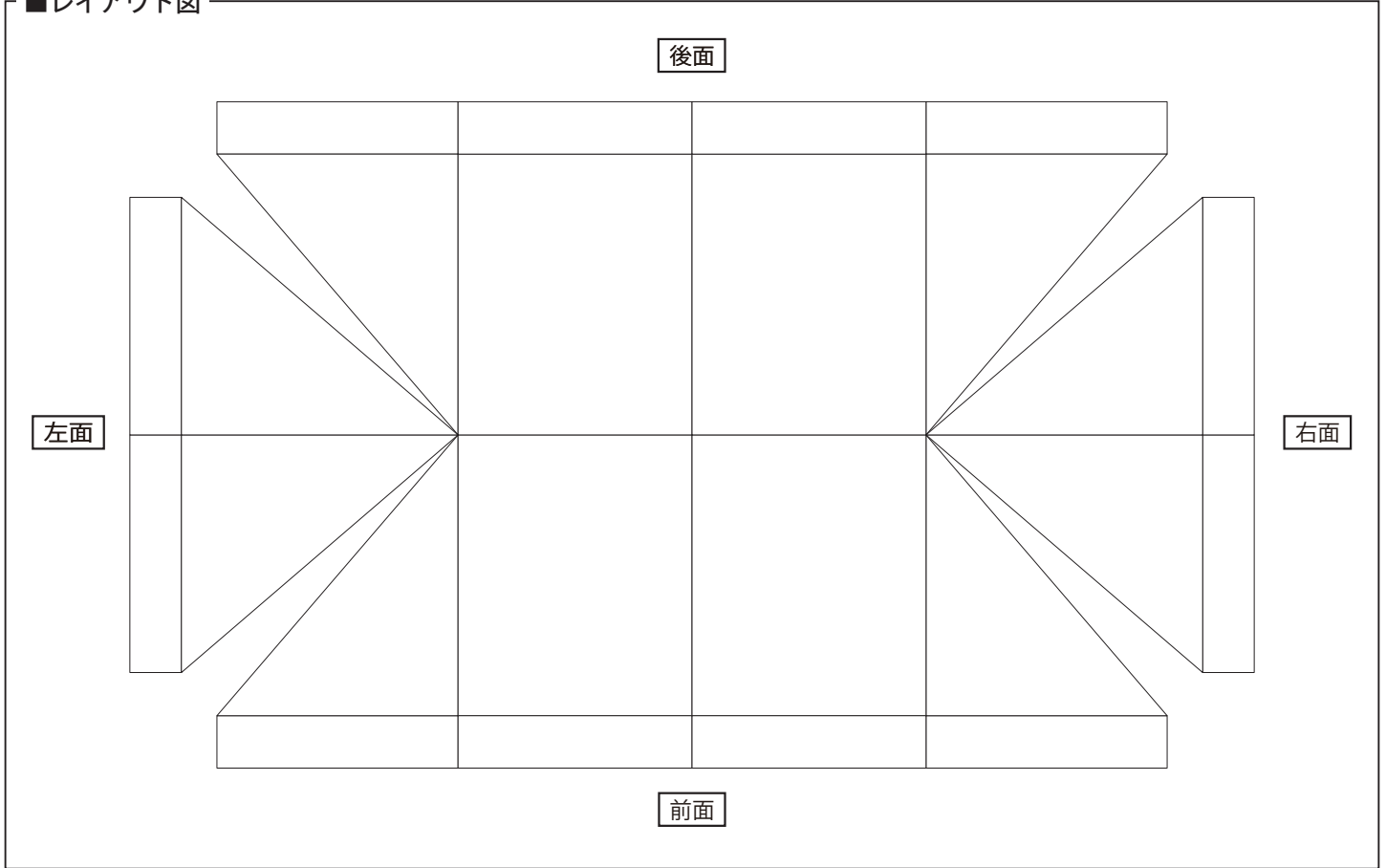

■書体

ご希望の書体に✓を入れて下さい。

- |                                     |         |             |
|-------------------------------------|---------|-------------|
| <input type="checkbox"/> 楷書体        | 書体見本    | あいうえお       |
| <input type="checkbox"/> 角ゴシック      | 書体見本    | あいうえお       |
| <input type="checkbox"/> 丸ゴシック      | 書体見本    | あいうえお       |
| <input type="checkbox"/> sans serif | Sample  | ABCDE       |
| <input type="checkbox"/> serif      | Sample  | ABCDE       |
| <input type="checkbox"/> その他        | 【     】 | 例：ロゴ、指定書体など |

※その他に✓を入れた方は用紙と一緒にデータをお送りください。

■記入例

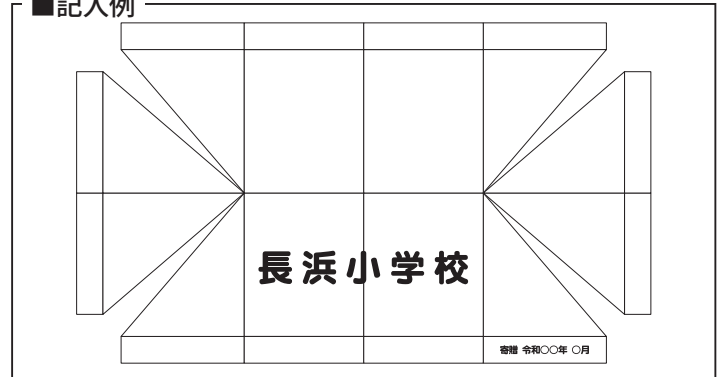

■ミスタークイック / イージーアップ文字カラー

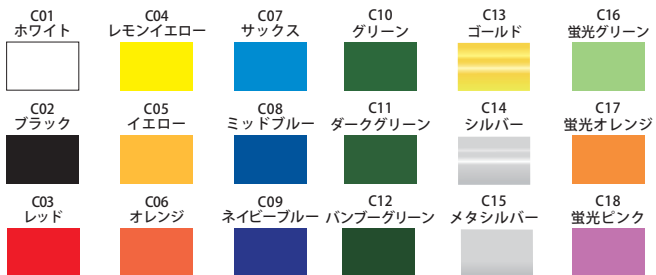

No.【     】 カラー名【     】

※文字カラーはモニターにより映り方が異なるため実際のカラーと異なる場合がございます。

■かんたんてんと / キャラバンテント文字カラー

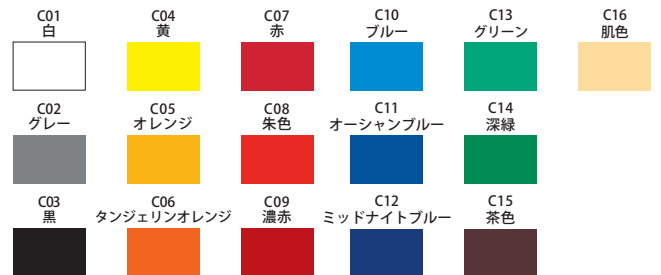

No.【     】 カラー名【     】

※文字カラーはモニターにより映り方が異なるため実際のカラーと異なる場合がございます。